

**FORMULARZ ZGŁOSZENIA ZADANIA DO BUDŻETU OBYWATELSKIEGO  
W RAMACH BUDŻETU MIASTA STARACHOWICE**

Edycja 2018

OPIS ZADANIA

Urząd Miejski w Starachowicach  
27-200 Starachowice, ul. Radomska 45  
**12625/17/BOM**  
Wpłynęło dn. 31-07-2017  
Przyjęto przez:  
Aleksandra Malesza



054001IXSI

Nazwa zadania:

<b>Imię i nazwisko zgłaszającego zadanie</b>	<b>Marcin Sowula</b>	
<b>Adres zameldowania</b> <i>Formularz można złożyć jedynie dla okręgu miasta właściwego dla swojego miejsca zamieszkania (patrz wykaz okręgów miasta)</i>		Numer okręgu miasta :  <b>8</b>
<b>Data urodzenia</b>		
<b>Numer telefonu</b>		
<b>Adres e-mail</b>		

**ZAGOSPODAROWANIE SKWERU PRZY BLOKACH UL. GRANICZNA 12 i 14 - ETAP I,  
oraz DOPOSAŻENIE PLACU ZABAW ZNAJDUJĄCEGO SIĘ NA W/W SKWERZE WRAZ Z  
WYMIANĄ ŁAWEK**

Lokalizacja nieruchomości w obrębie, której winno zostać zrealizowane zadanie:

- Plac zabaw zlokalizowany jest na skwerze pomiędzy blokami ul. Graniczna 12 i 14 **na działce ewidencyjnej: 261101\_1.0002.1285/3** – która jest własnością SSM Starachowice (SSM wyrazi zgodę na użyczenie terenu)
- Zagospodarowanie terenu będzie wykonane **na działce ewidencyjnej: 261101\_1.0002.1286/2** - która jest własnością gminy Starachowice
- Ławki zostaną zamontowane na terenie w pobliżu placu zabaw

**Szacunkowy koszt realizacji zadania\***  
*z zastrzeżeniem, iż wartość prac nie może przekraczać łącznie kwoty utworzonej w budżecie miasta na dany rok dla wydatków objętych Budżetem Obywatelskim*

1. Przygotowanie terenu oraz montaż urządzeń (zabawek) – **14 000 zł**
2. Zagospodarowanie terenu obok placu zabaw (ułożenie kostki, nasadzenia klombów, inne prace) – **35 500 zł**
3. Demontaż starych i montaż nowych ławek z oparciem przy placu zabaw - **2 500 zł**

**RAZEM – 52 000 zł**

\*przedstawione koszty są szacunkowe i poglądowe, koszt realizacji może ulec zmianie w zależności od ostatecznego zakresu inwestycji

## SZCZEGÓŁOWY OPIS ZADANIA

### Uzasadnienie realizacji zadania

Proszę w kilku zdaniach opisać np.:

- Jaki problem rozwiąże zrealizowanie zadania?
- Wpływ realizacji zadania na życie mieszkańców wraz z planowanymi do osiągnięcia rezultatami?
  - Na ile jest on niezbędny do realizacji?
- Wskazać lokalizację zadania np.: na załączonej mapce.

Zasadniczym celem realizacji zadania jest poprawa bezpieczeństwa i jakości życia mieszkańców dzielnicy.

Zagospodarowanie niewykorzystanego terenu zielonego między placem zabaw przy ul. Granicznej (trawnik) a ul. Kopalnianą podniesienie jego atrakcyjność i urozmaici zagospodarowanie terenu na osiedlu, natomiast ułożenie nowych ciągów pieszych ułatwi mieszkańcom sprawne przemieszczanie się. Ze względu że nowo ułożone ciągi piesze będą pokrywać się z naturalnie wytyczonymi przez mieszkańców dzikimi ścieżkami). Podkreślić należy również jak bardzo potrzebny jest dobrze wyposażony plac zabaw w związku z dużą ilością dzieci z pobliskich bloków wysokościowych i nie tylko. Poza tym doposażenie placu o nowoczesne zabawki umożliwi im bezpieczną i wpływającą na wszechstronny rozwój aktywność oraz zapewni radość płynącą z zabawy. Kolejnym ważnym elementem ujętym we wniosku jest wymiana starych ławek wokół placu zabaw.

W związku z powyższym reasumując, realizacja tych zadań przyniesie dużo korzyści podnosząc poziom atrakcyjności terenu, jak również jeszcze bardziej poprawi estetykę naszego osiedla.

### Ewentualne załączniki i dodatkowe materiały:

- Mapy.
- Zdjęcia.
- Inne (np. dodatkowe ekspertyzy, rekomendacje, plany, kosztorysy, analizy prawne).

- Mapki z lokalizacją inwestycji
- Listy poparcia mieszkańców
- Pismo do SSM o wyrażenie zgody o użyczenie terenu pod montaż zabawek na placu zabaw oraz wymiany ławek

### Harmonogram działań związanych z wykonaniem zadania:

(w przypadku większej ilości zadań proszę dodać kolejny wiersz)

### Opis działania:

Proszę podać niezbędne zdaniami Państwa działania do wykonania zadania.

1.	<i>Sporządzenie projektu</i>
2.	<i>Demontaż starych ławek</i>
3.	<i>Przygotowanie terenu pod montaż urządzeń</i>
4.	<i>Montaż urządzeń (zabawek) i nowych ławek</i>
5.	<i>Zagospodarowanie terenu obok placu zabaw (ułożenie kostki, nasadzenia klombów, inne prace)</i>



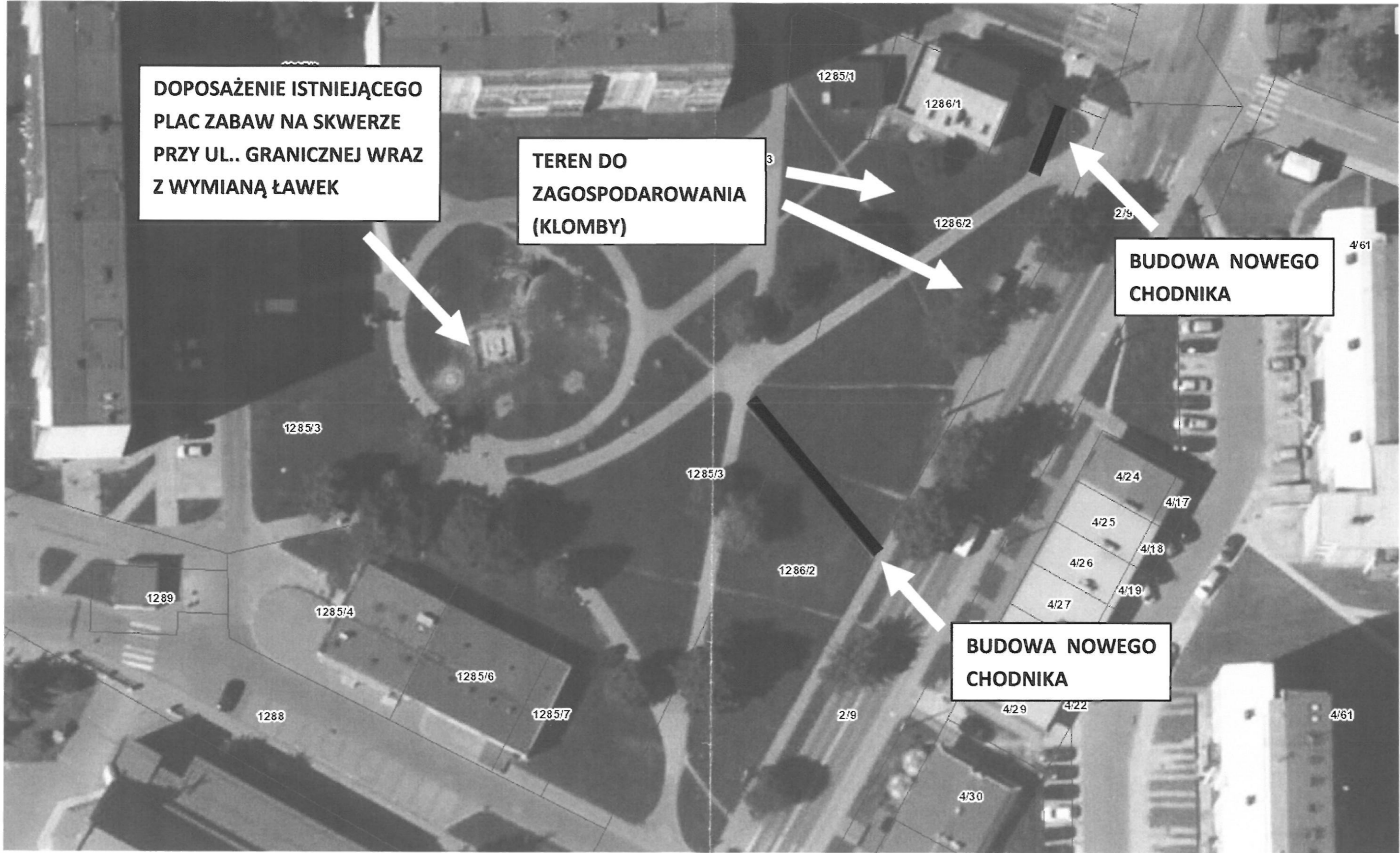

**DOPOSAŻENIE ISTNIEJĄCEGO  
PLAC ZABAW NA SKWERZE  
PRZY UL. GRANICZNEJ WRAZ  
Z WYMIANĄ ŁAWEK**

**TEREN DO  
ZAGOSPODAROWANIA  
(KLOMBY)**

**BUDOWA NOWEGO  
CHODNIKA**

**BUDOWA NOWEGO  
CHODNIKA**

